

PhDr. Jaroslav Palaczuk
Digitálně podepsal PhDr. Jaroslav Palaczuk
Datum: 2022.05.02 11:39:40 +02'00'

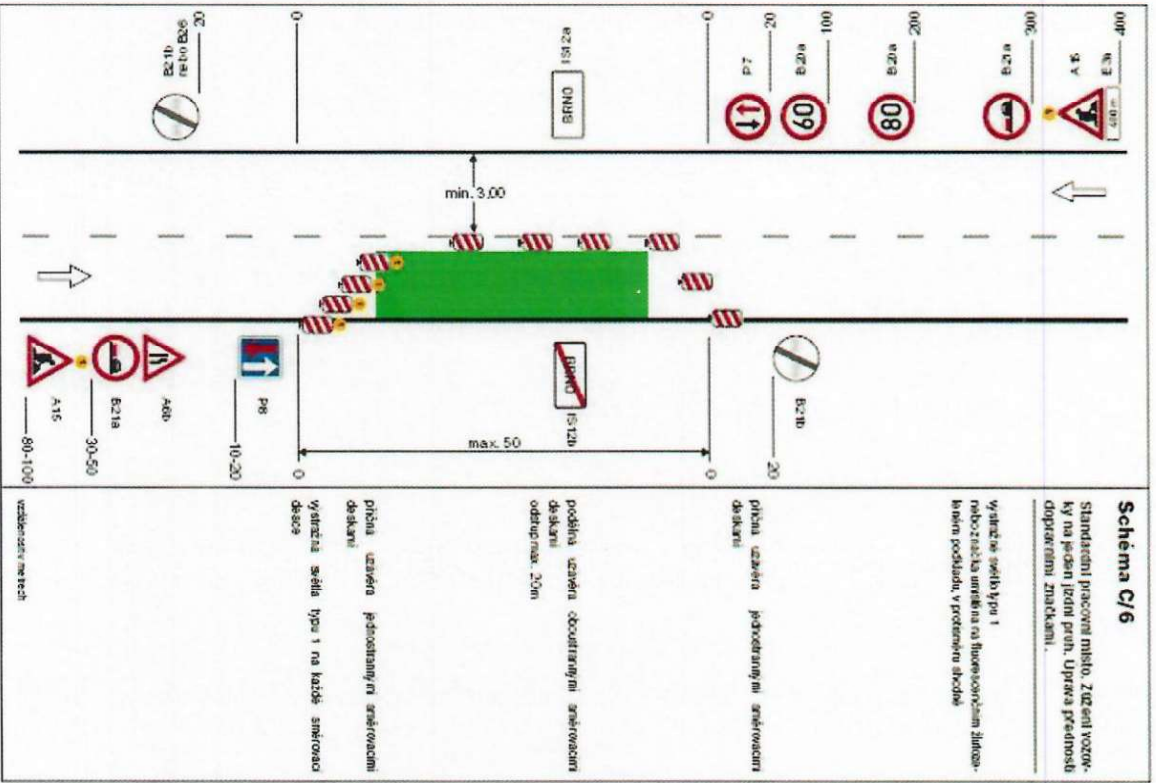

PhDr. Jaroslav Palaczuk
Digitálně podepsal PhDr. Jaroslav Palaczuk
Datum: 2022.05.02 11:40:04 +02'00'

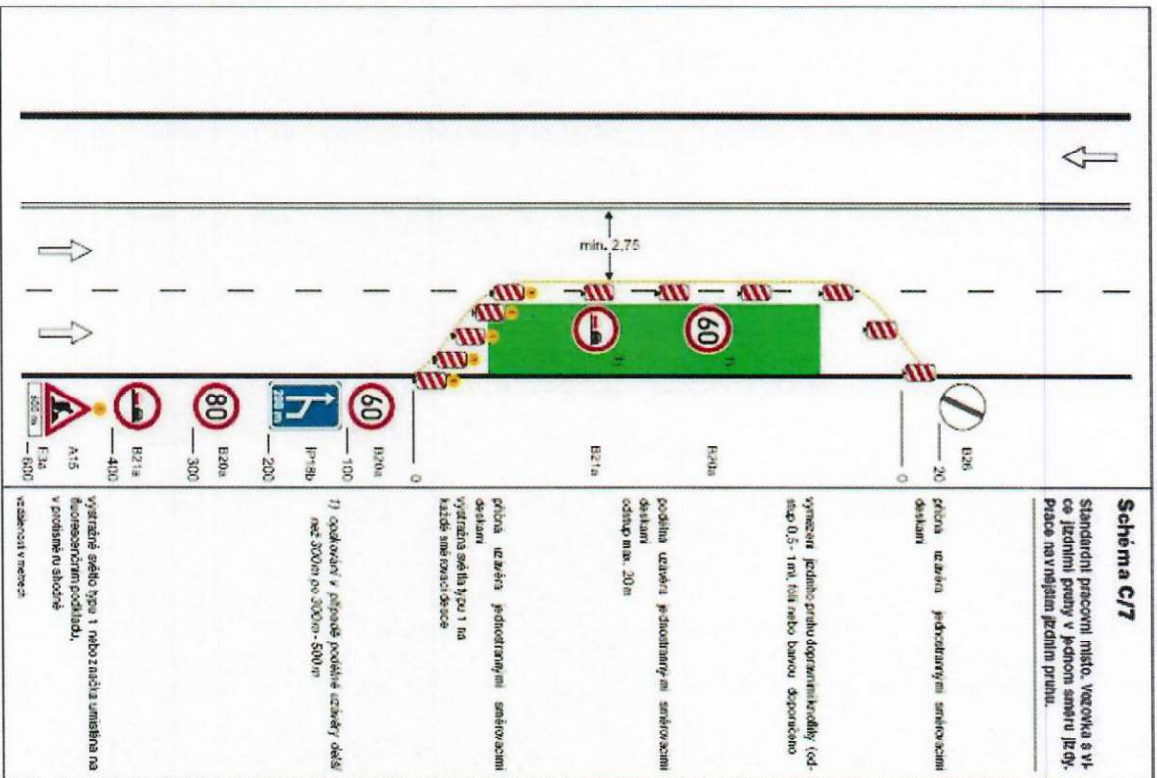

SCHÉMATA PRO OZNACENÍ PRACOVNÍCH MÍST MIMO OBEČ

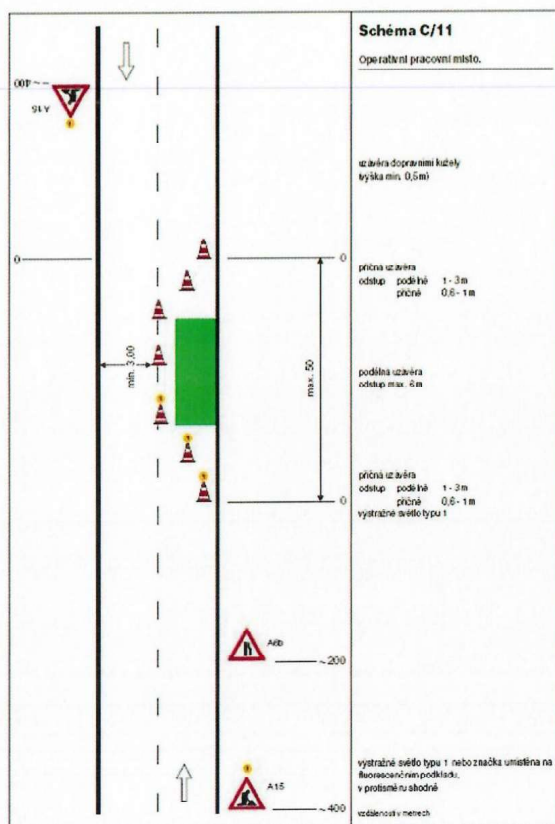

PhDr. Digitalně
podepsal PhDr.
Jaroslav Palaczkuk
Datum: 2022.05.02
Palaczkuk 11:40:23 +02:00

SCHÉMATA PRO OZNACENÍ PRACOVNÍCH MÍST MIMO OBEČ

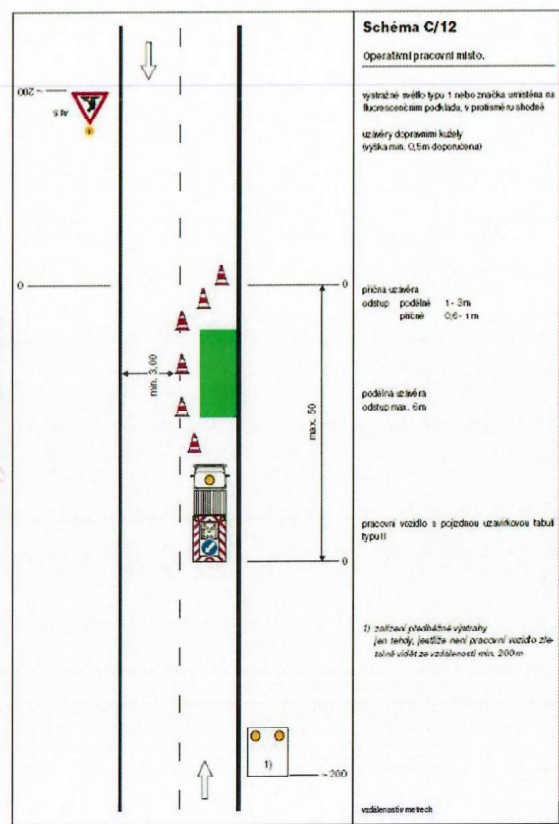

SHEMATA PRO OZNACENÍ PRACOVNÍCH MÍST MIMO OBEČ

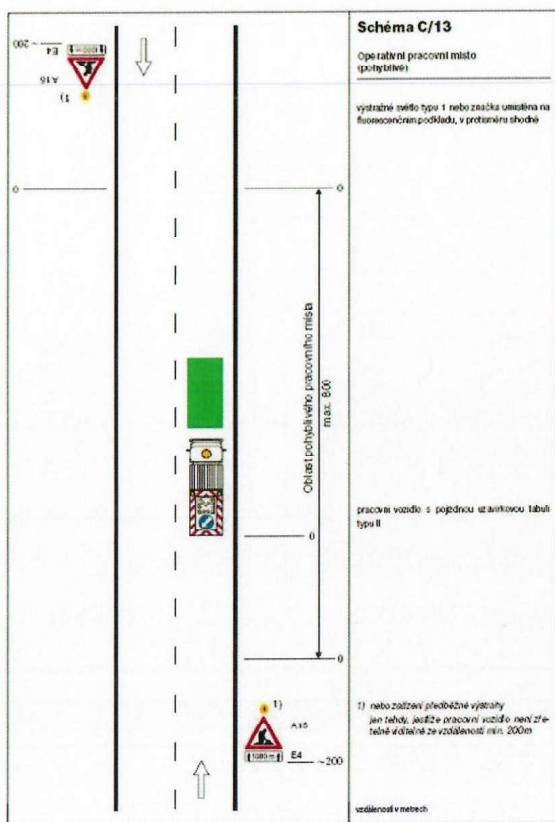

PhDr. Jaroslav Palaczk
Digitálně podepsal PhDr. Jaroslav Palaczk
Datum: 2022.05.02 11:40:41 +02'00'

SHEMATA PRO OZNACENÍ PRACOVNÍCH MÍST MIMO OBEČ

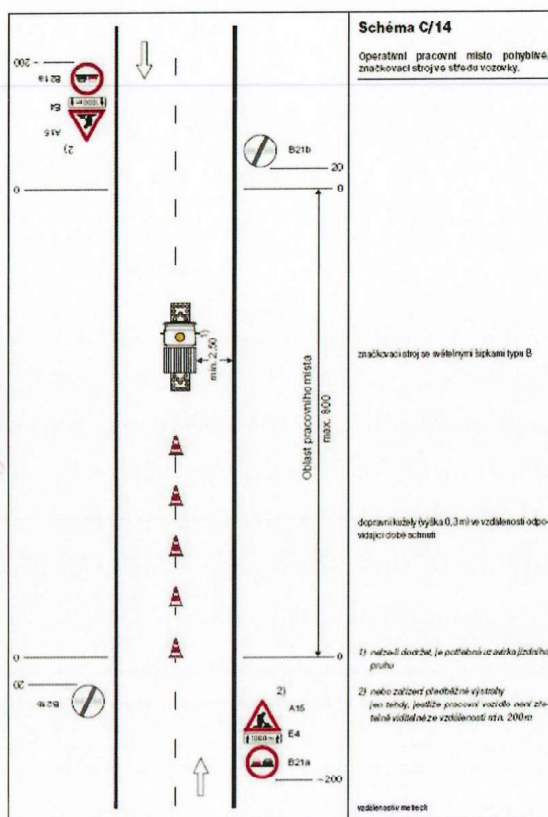

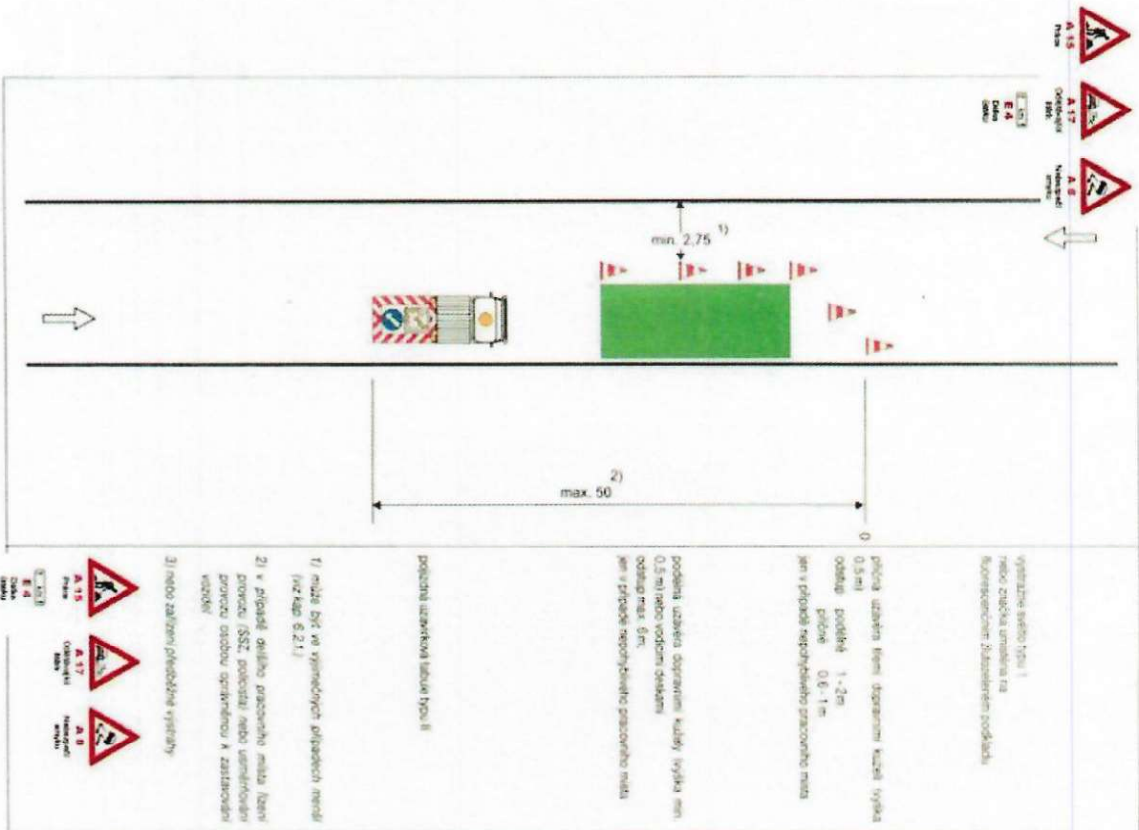

PhDr. Jaroslav Palaczuk
 Digitálně podepsal PhDr. Jaroslav Palaczuk
 Datum: 2022.05.02 11:41:01 +02'00'

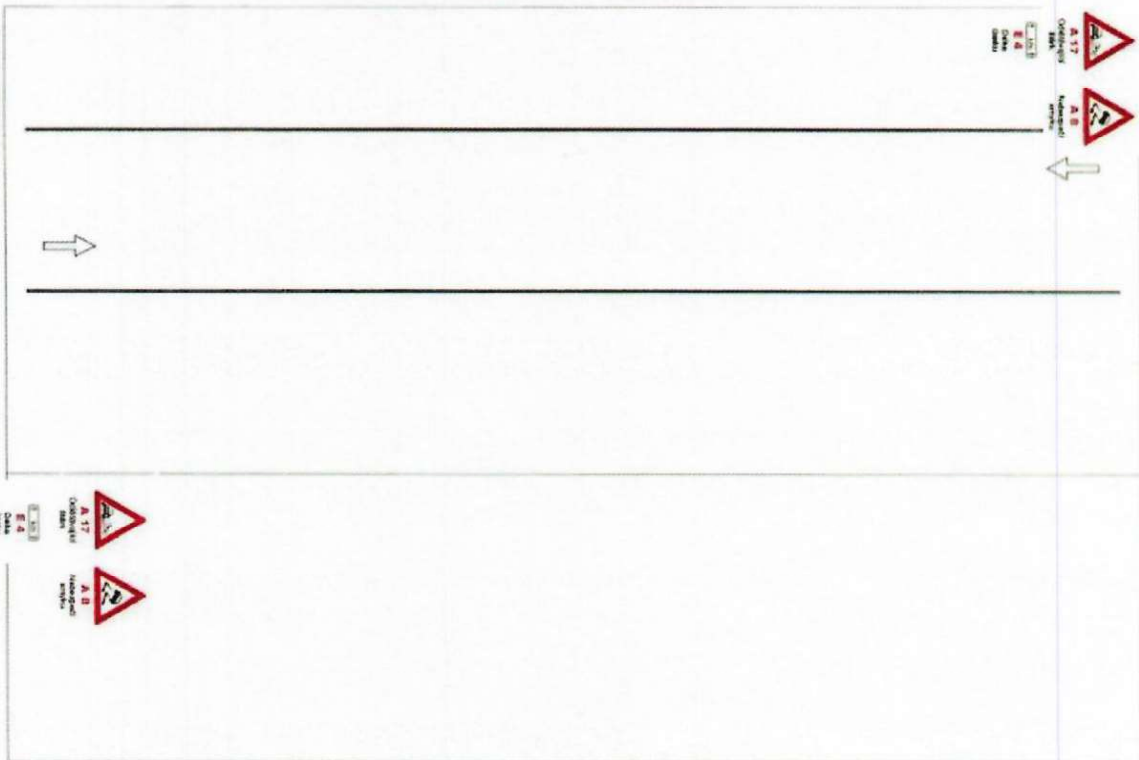

SHEMATA PRO OZNACENÍ PRACOVNÍCH MÍST V OBCI

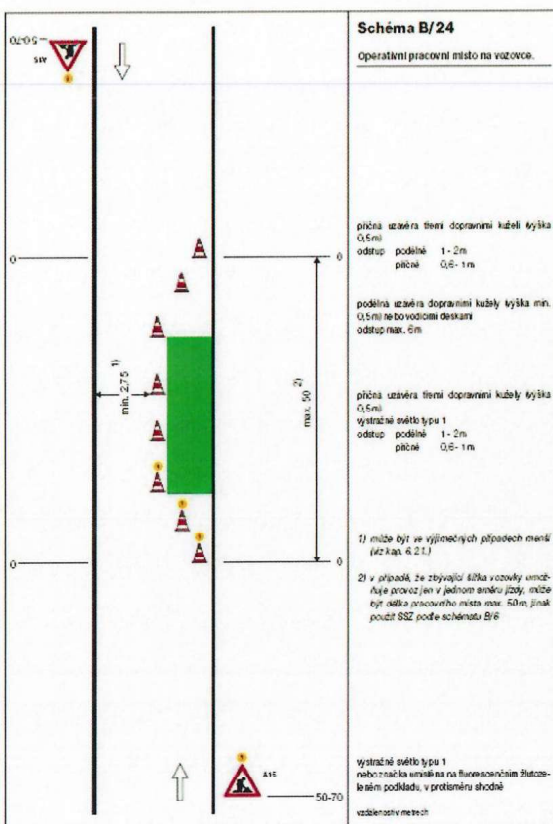

SHEMATA PRO OZNACENÍ PRACOVNÍCH MÍST V OBCI

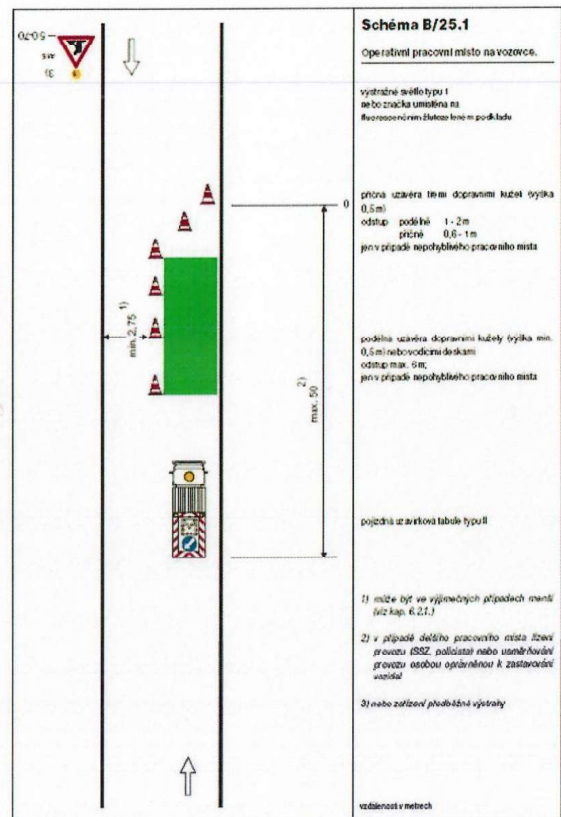

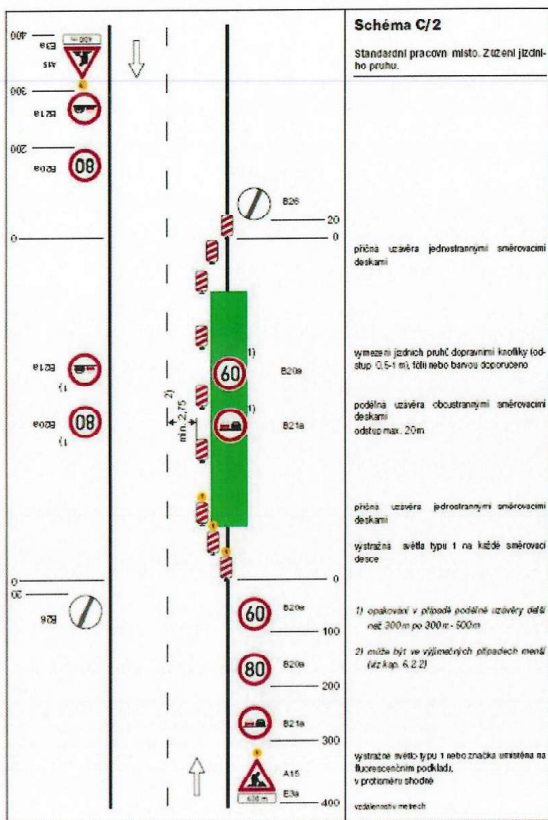

Digitálně
 podepsal PhDr.
 Jaroslav Palacžuk
 Datum: 2022.05.02
 11:42:07 +0200

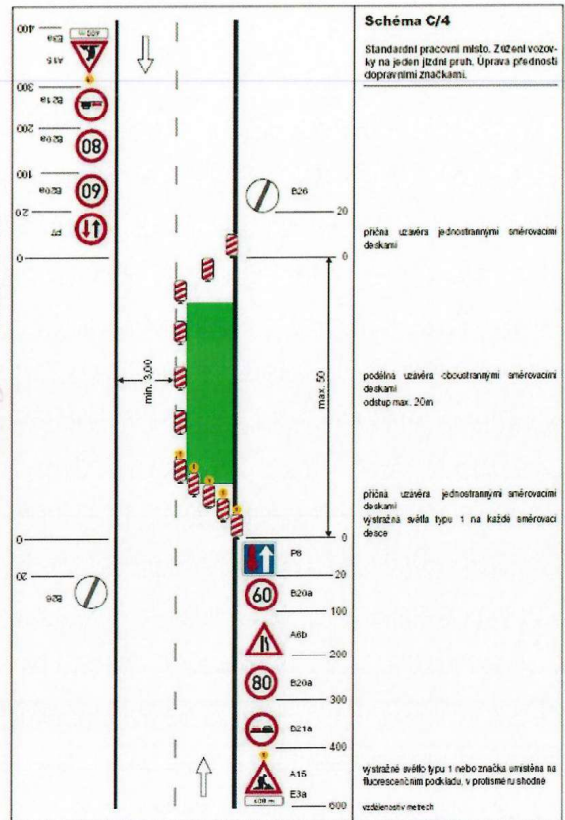

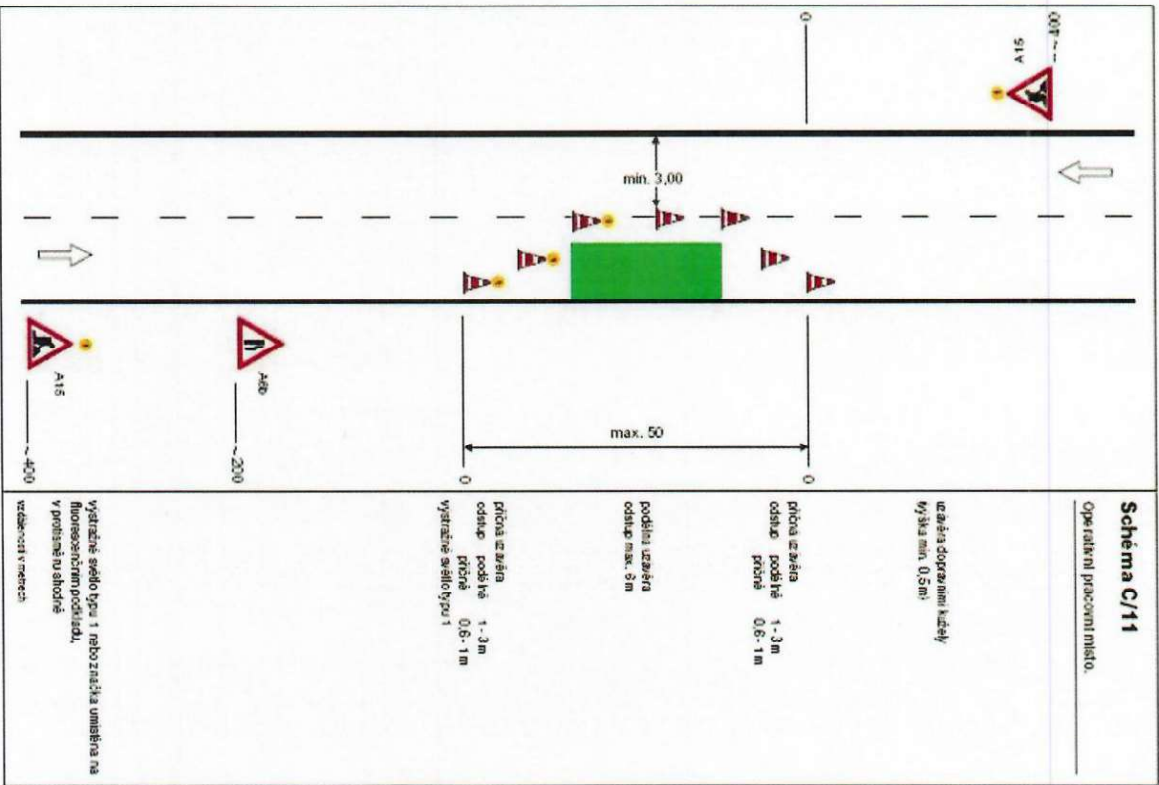

PhDr. Jaroslav Palaczuk
Digitálně podepsal PhDr. Jaroslav Palaczuk
Datum: 2022.05.02
11:42:24 +02'00'

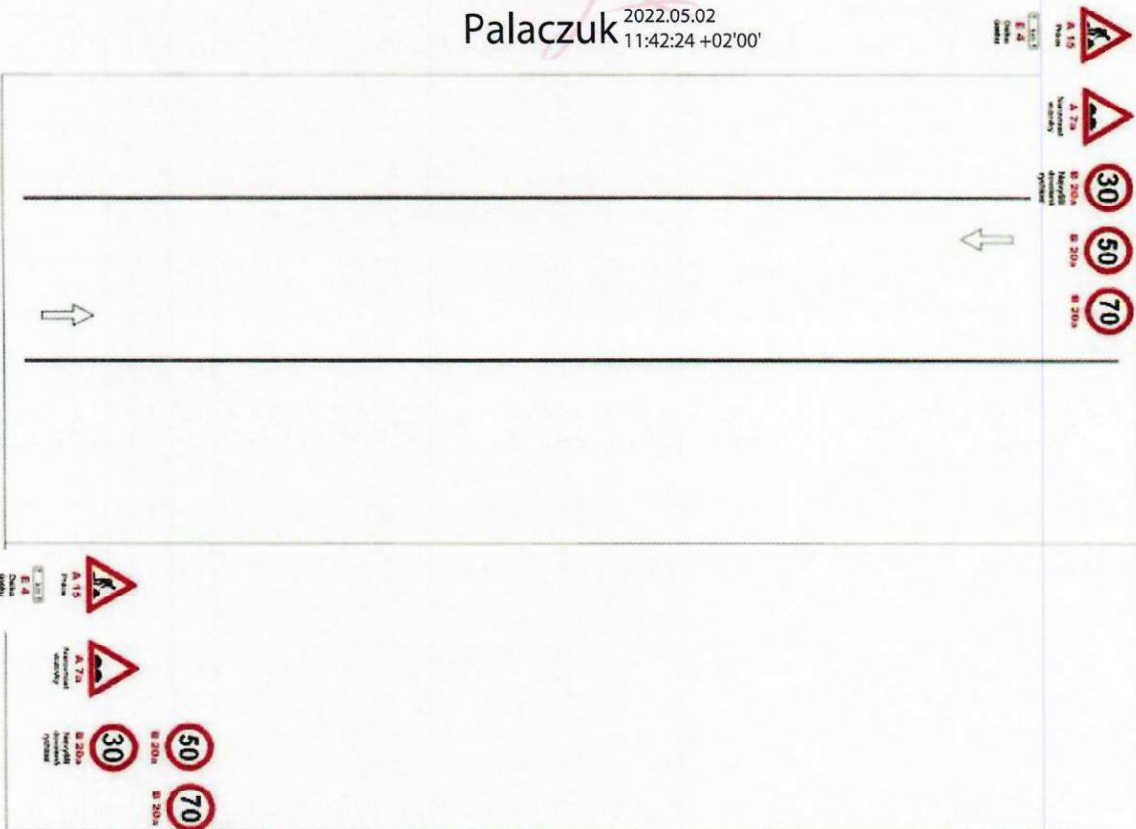

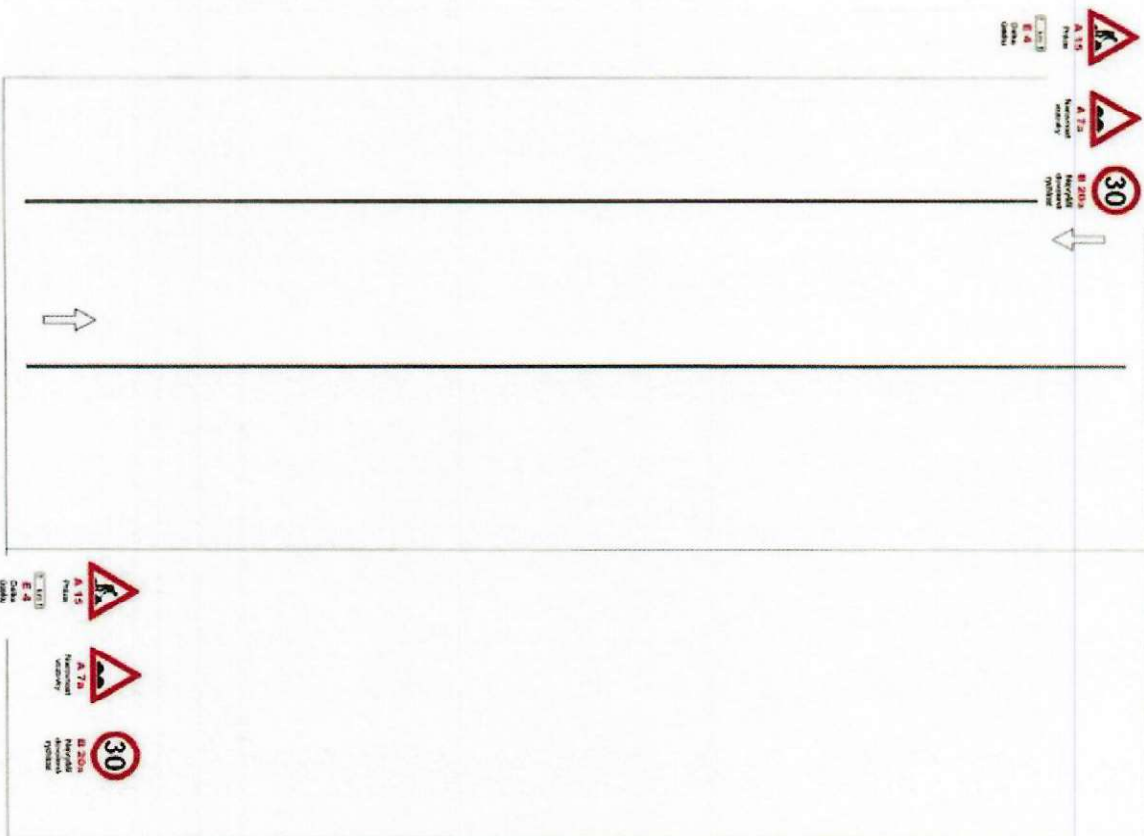

PhDr. Jaroslav Palaczuk
 Digitálně podepsal PhDr. Jaroslav Palaczuk
 Datum: 2022.05.02 11:42:44 +02'00'

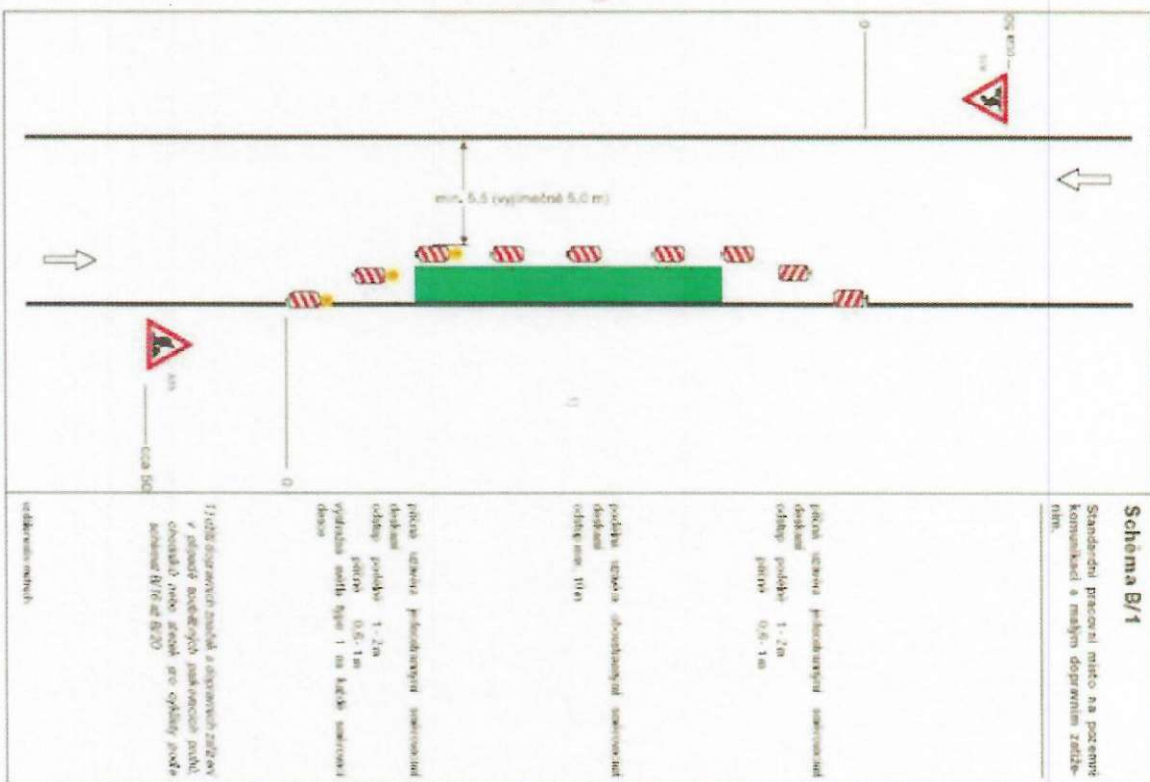

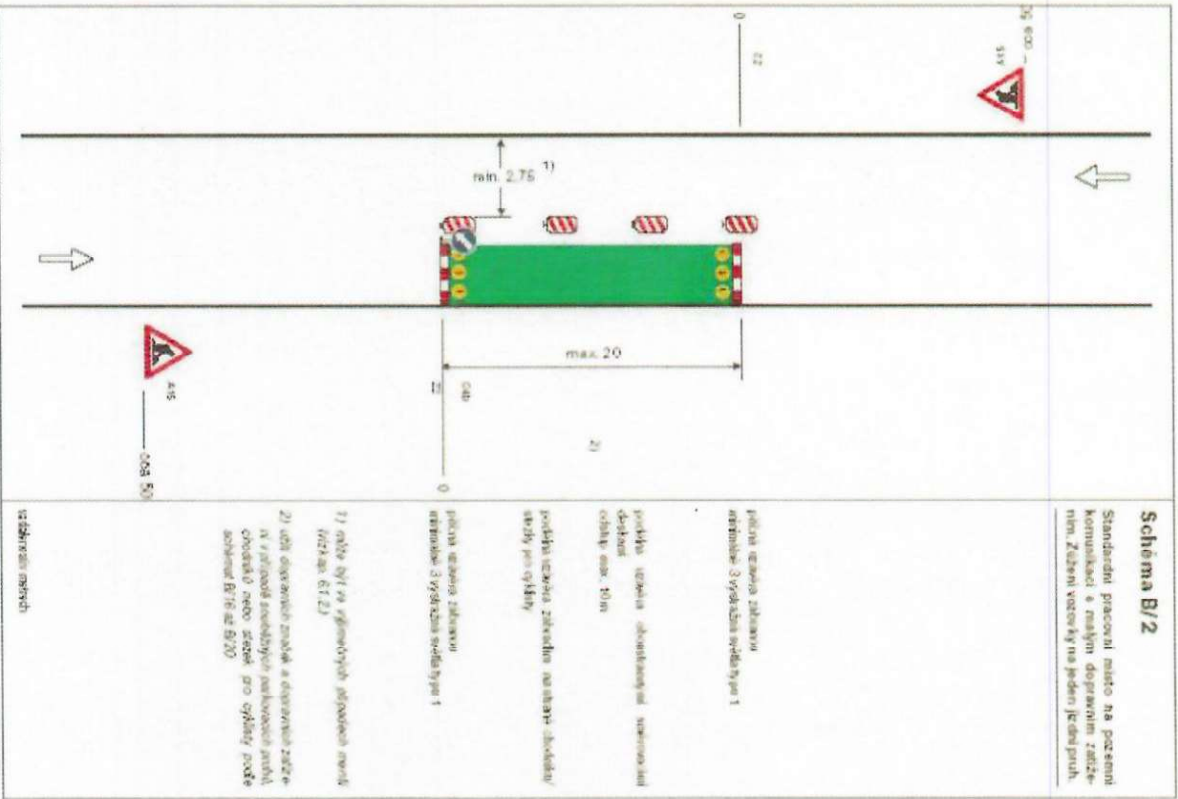

PhDr. Jaroslav Palaczuk
Digitálně podepsal PhDr. Jaroslav Palaczuk
Datum: 2022.05.02
11:43:02 +02'00'

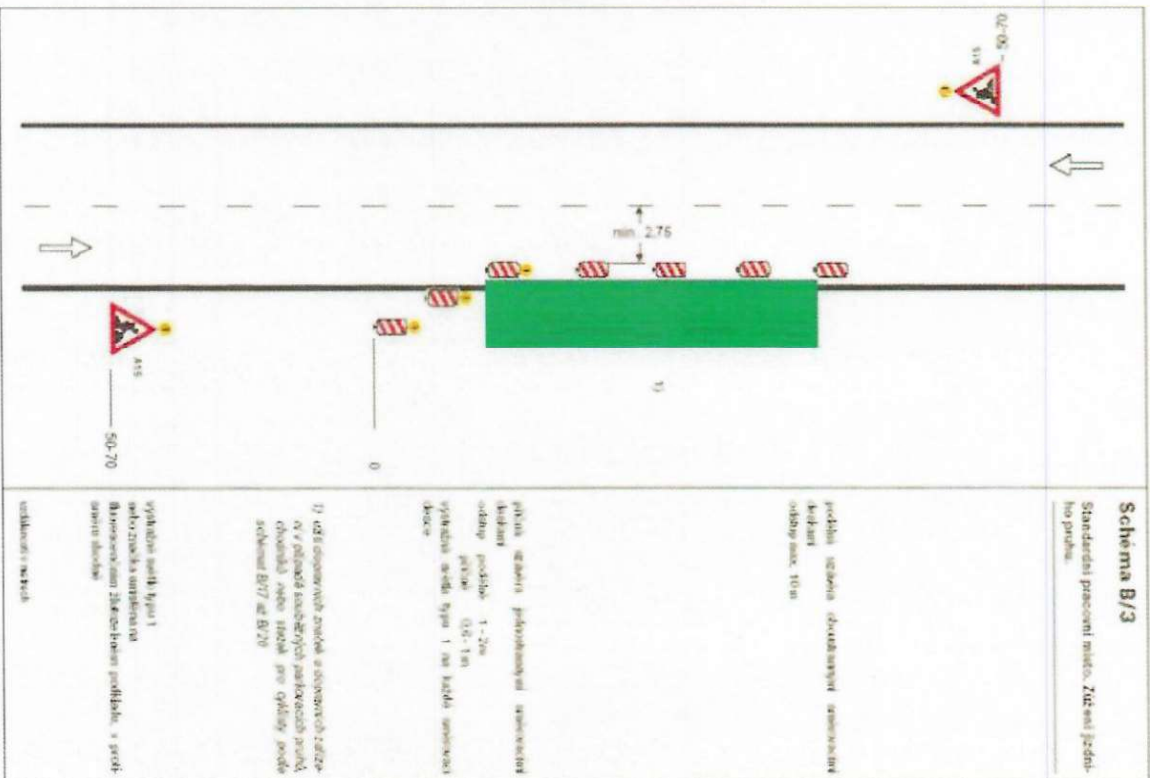

SCHEMATA PRO OZNAČENÍ PRACOVNÍCH MÍST V OBCI

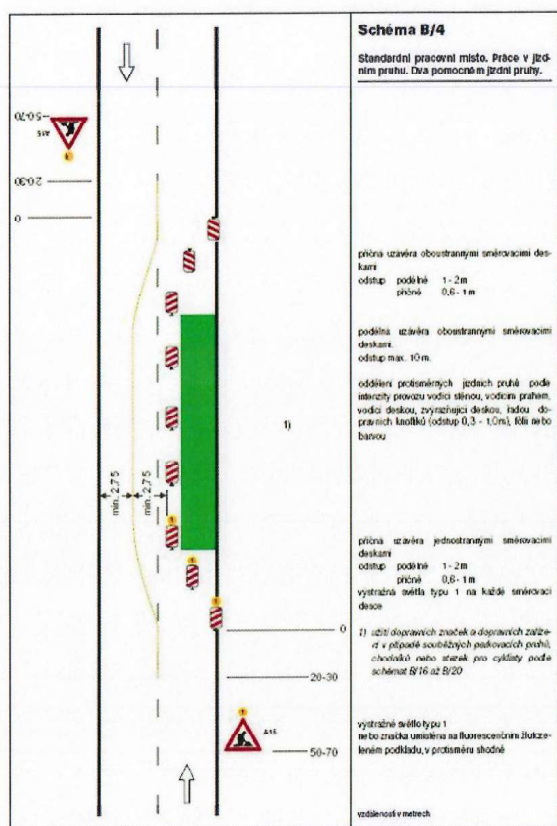

Digitálně podepsal
PhDr. Jaroslav
Palaczuk
Datum: 2022.05.02
11:43:20 +02:00

SCHEMATA PRO OZNAČENÍ PRACOVNÍCH MÍST V OBCI

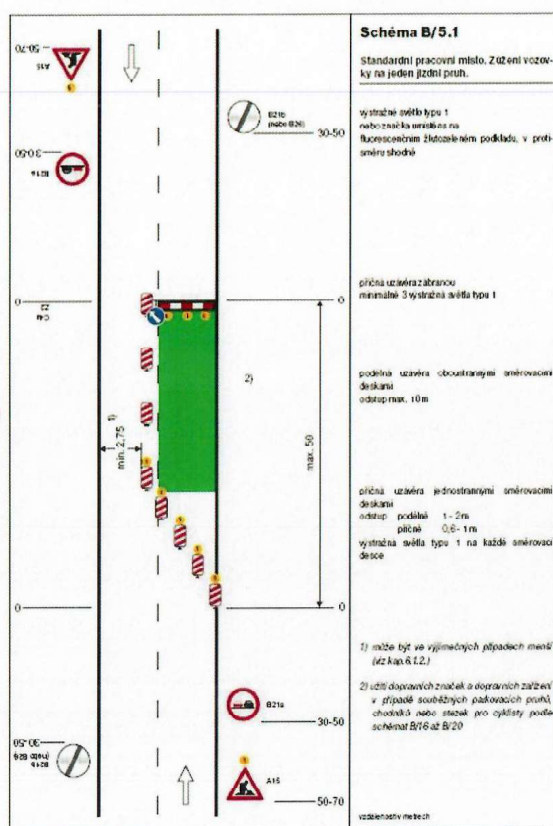

SCHEMATA PRO OZNACENÍ PRACOVNÍCH MÍST V OBCI

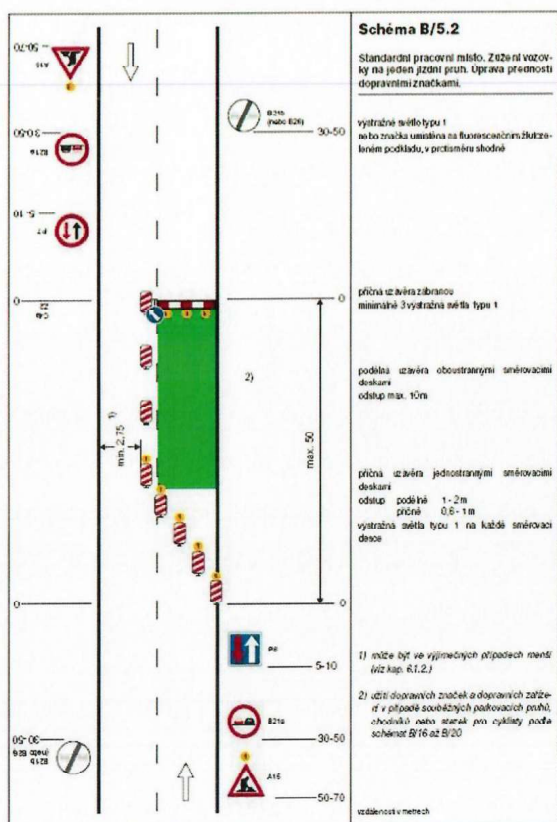

PhDr.
Jaroslav
Palaczuk

Digitálně podepsal
PhDr. Jaroslav
Palaczuk
Datum: 2022.05.02
11:43:38 +02'00'

SCHEMATA PRO OZNACENÍ PRACOVNÍCH MÍST V OBCI

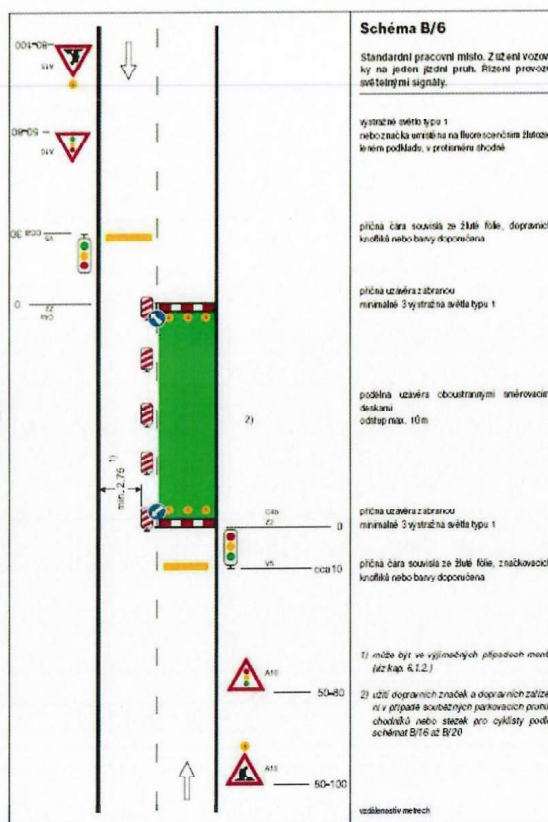

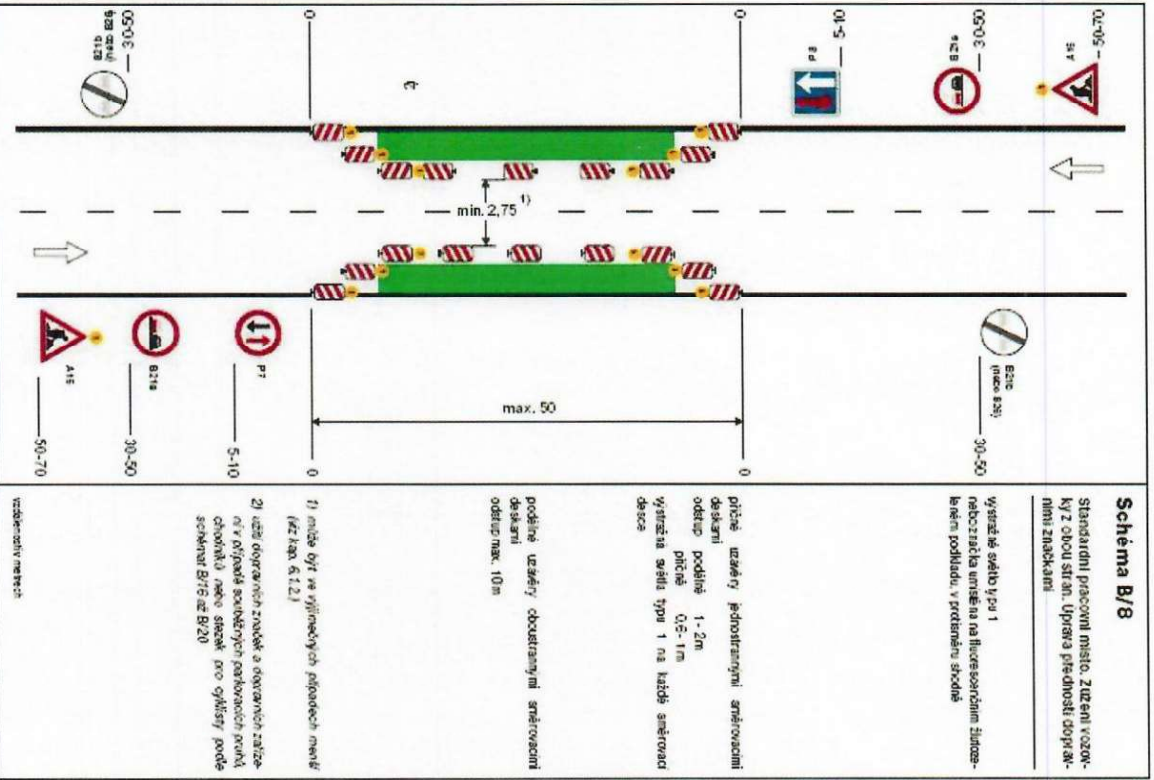
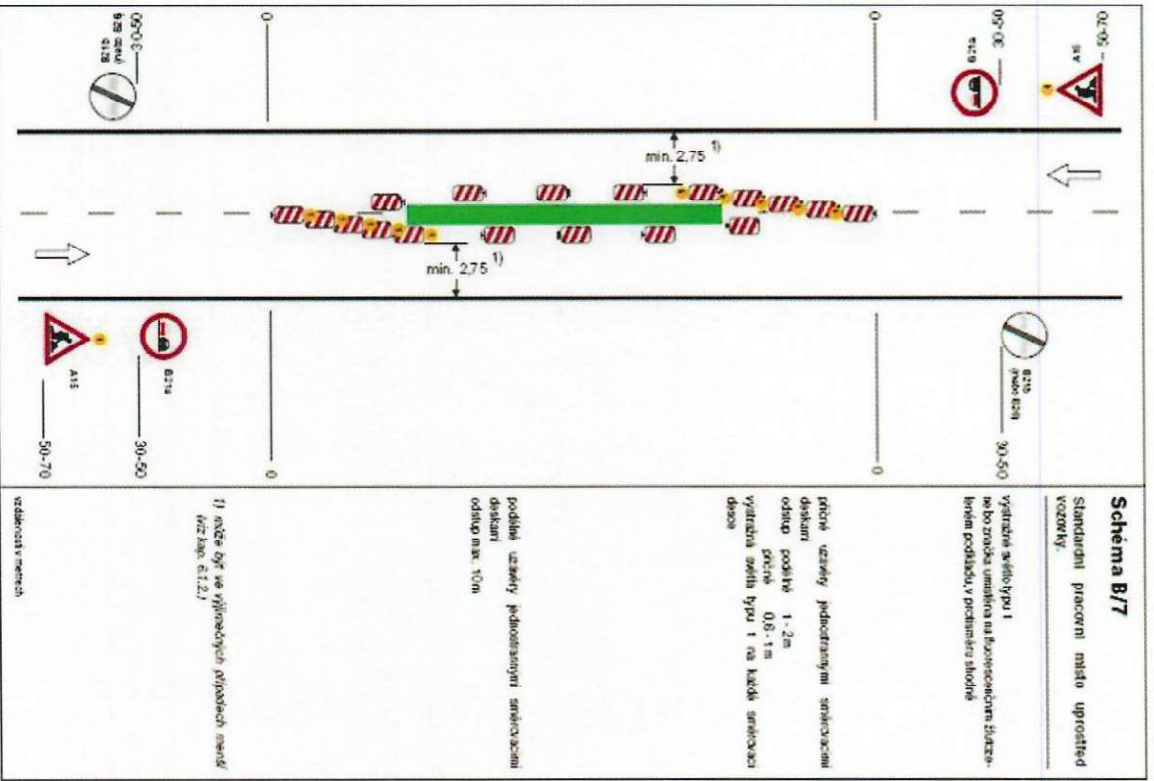

Digitálně podepsal PhDr. Jaroslav Palaczuk Datum: 2022.05.02 11:43:56 +02'00'

PhDr. Jaroslav Palaczuk

SCHÉMATA PRO OZNAČENÍ PRACOVNÍCH MÍST V OBCI

Schéma B/14.2	
	<p>Standardní pracovní místo v prostoru křižovatky.</p> <p>vedle provozu (číslic značek č. C 4 a až č. C 4) zůstane na konkrétním umístění pracovního místa v prostoru křižovatky, případně se pro určitý směr zříká objezdka</p> <p>příčně uzavřít zábranicí minimálně 3 vystražná světla typu 1</p> <p>vystražná světla typu 1 se bo značka umísťte na fluorescenčním žlutě-zeleném podkladě, u ostatních u jedné stěny</p> <p>1) minimální šířka se zjišťuje pomocí vlečných klívek</p> <p>Pozn.: Pro usměrnění provozu v prostoru křižovatky lze užit směrovací desek (č. Z4a až č. Z4c) do konkrétní situace</p> <p>vzdálenosti v metrech</p>

Digitálně
 podepsal PhDr.
 Jaroslav Palacuk
 Datum: 2022.05.02
 T1:44:13 +02'00"

SCHÉMATA PRO OZNAČENÍ PRACOVNÍCH MÍST V OBCI

Schéma B/14.3	
	<p>Standardní pracovní místo v prostoru okružní křižovatky.</p> <p>případně se zříká objezdka</p> <p>příčně uzavřít jednostrannými směrovacími deskami odstup podélně 1 - 2m příčně 0,5 - 1m vystražná světla typu 1 na každé směrovací desce</p> <p>podélně uzavřít jednostrannými směrovacími deskami odstup max. 10m</p> <p>vystražná světla typu 1 nebo značka umístěná na fluorescenčním žlutě-zeleném podkladě, u ostatních vjezdů shodně</p> <p>1) minimální šířka se zjišťuje pomocí vlečných klívek</p> <p>vzdálenosti v metrech</p>

SCHÉMATA PRO OZNAČENÍ PRACOVNÍCH MÍST V OBCI

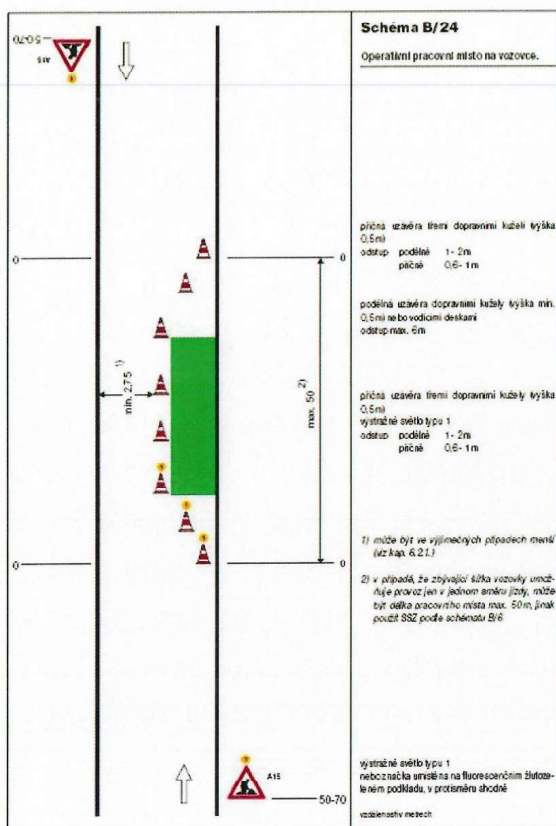

Digitálně
podepsal PhDr.
Jaroslav Palacuk
Datum:
2022.05.02
11:44:30+02'00'

SCHÉMATA PRO OZNAČENÍ PRACOVNÍCH MÍST V OBCI

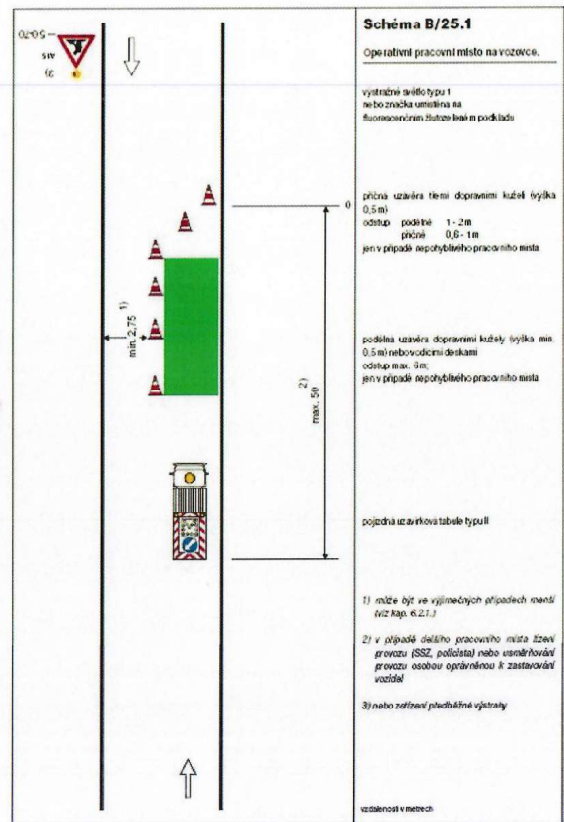

SCHÉMATA PRO OZNACENÍ PRACOVNÍCH MÍST MIMO OBEČ

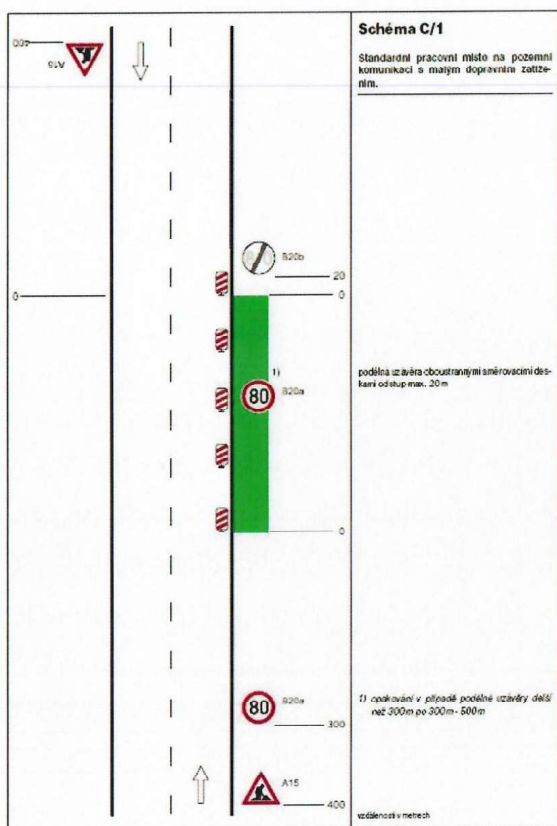

SCHÉMATA PRO OZNACENÍ PRACOVNÍCH MÍST MIMO OBEČ

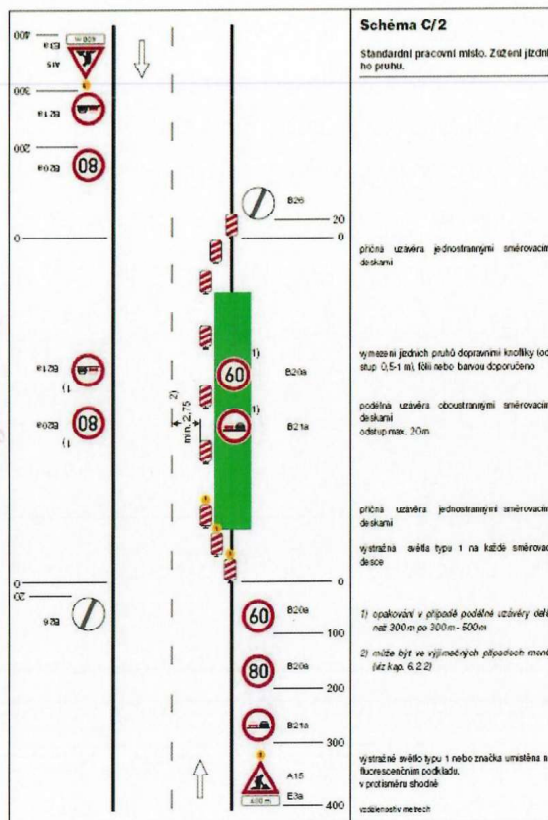

PhDr.
Jaroslav Palacžuk

Digitálně podepsal PhDr. Jaroslav Palacžuk
Datum: 2022.05.02
11:44:49 +02:00

	<p>Schema C/3</p> <p>Standardní pracovní místo. Práce v jedním pruhu. Dva pomocné jízdní pruhy.</p>
	<p>průhled u zábratva jednostrannými směrovacími deskami</p> <p>oddělení protažovaných jednotek pruhů podle šířky pruhy zvyrazujícími deskami, dopravními koryty (odstup 0,5 - 1 m) (šl. nebo barvou)</p>
	<p>podélná uzávěra oboustrannými směrovacími deskami</p> <p>odstup max. 20 m</p>
	<p>průhled u zábratva jednostrannými směrovacími deskami</p> <p>vystražná síťka typu 1 na každé směrovací desce</p>
	<p>1) odstup v případě podélné uzávěry desek max. 300 m po 300 m - 500 m</p>
	<p>vystražná síťka typu 1 nebo značka umístěná na fluoroescenčním podkladu, v protisměru silnicí</p> <p>400</p>

PhDr.
Jaroslav
Palaczuk

Digitálně
podepsal PhDr.
Jaroslav Palaczuk
Datum: 2022.05.02
11:45:51 +02'00'